Service Urbanisme

16,rue Antoine Zattara
13332 Marseille cedex 3

PREFECTURE
DES BOUCHES DU RHÔNE

COMMUNE D'AURIOL

PLAN DE PREVENTION
DES RISQUES NATURELS PREVISIBLES
APPLICATION L561-1
DU CODE DE L'ENVIRONNEMENT

INONDATION

Annexes 4.1
Définition des enjeux

Approuvé par arrêté préfectoral le :
02 01 2020

Source :
BdTopo®-©IGN
Scan25®-©IGN
DDTM 13,

Nord

Échelle : 1/7000

LEGENDE
définition des enjeux

- Limite Communale
- Parcelles
- Bâti source cadastrale
- Parcelles source cadastrale
- Zones Peux ou Pas Urtbanisées (ZPPU)
- Autres Zones Urbanisées
- Centre Urbain (CU)
- Enveloppe de la Zone Modélisée

0.15 0 0.15 0.3 0.45
Kilomètres
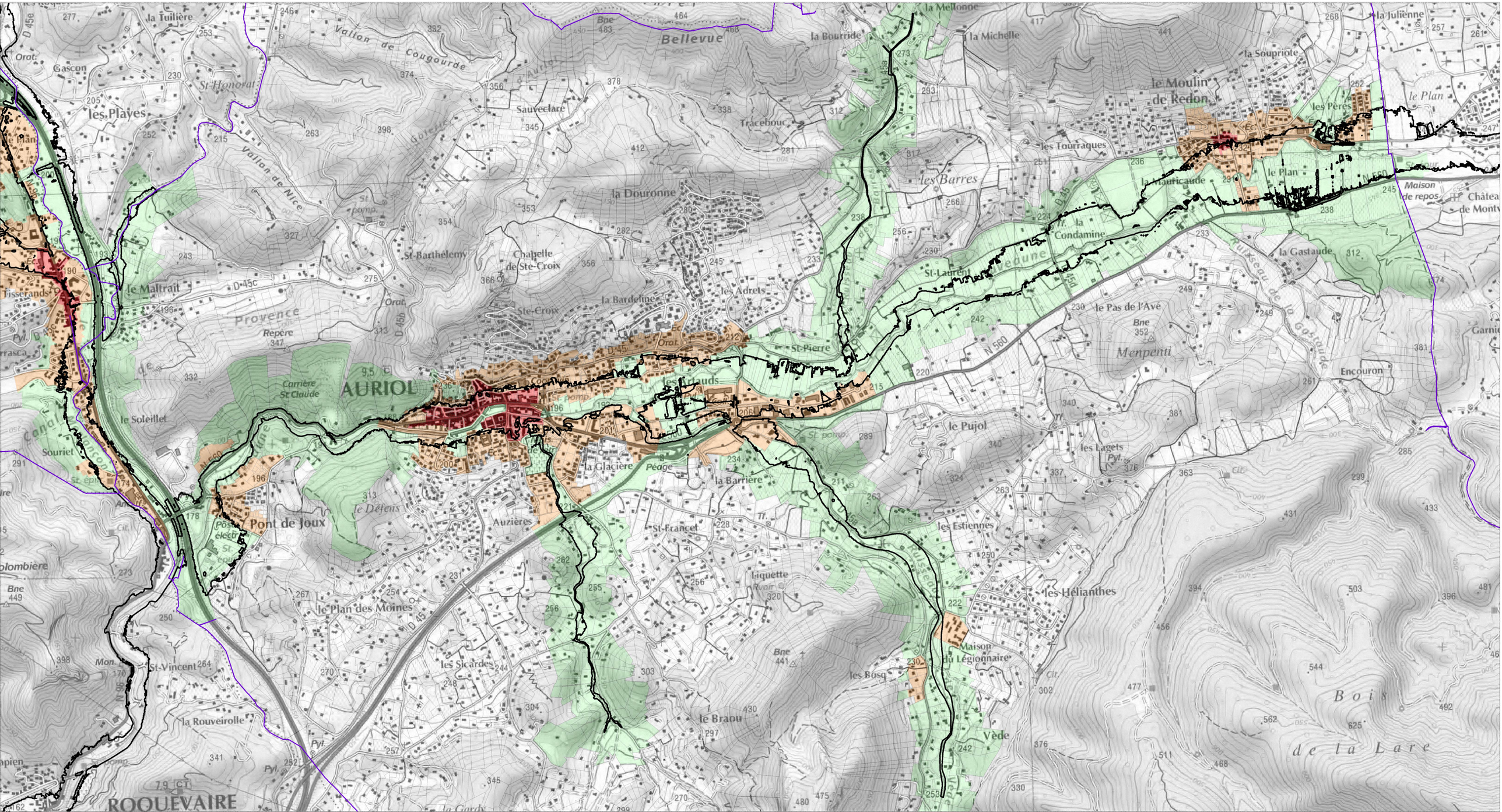
Échelle: 1:7 000